

начальная школа

# Цифровой ликбез



## Ситуация 1

Девочка приходит в школу,  
а с ней не разговаривают  
одноклассники.

От её имени в социальной  
сети были отправлены  
обидные сообщения  
одноклассникам.

## Ситуация 2

Вы пытаетесь зайти  
в мессенджер, но не можете.

Появляется уведомление,  
что пароль неверный.



Сегодня поговорим  
о такой важной теме

# Способы защиты профиля в сети Интернет









# Кибер- мошенничество



это способы  
**обмана людей**  
через интернет  
и получение  
от них чего-то  
ценного.

## Что могут украсть

-  логин и пароль от почты
-  данные карточки
-  данные профиля социальных сетей
-  код из SMS
-  ПИН-код
-  деньги

# Фишинг

вид **обмана**  
в интернете,  
цель которого —  
получить логин  
и пароль  
пользователя.

- ✓ detimir.ru
- ✗ detiiiiimir.ru

detimir.ru

поиск

акции

малышам

игрушки

одежда

Счастливое  
детство твоего  
ребенка!

detiiiiimir.ru

до  
-7%

и трусики Pampers

с 12 по 14 марта

# А что делать, чтобы не украли пароль?

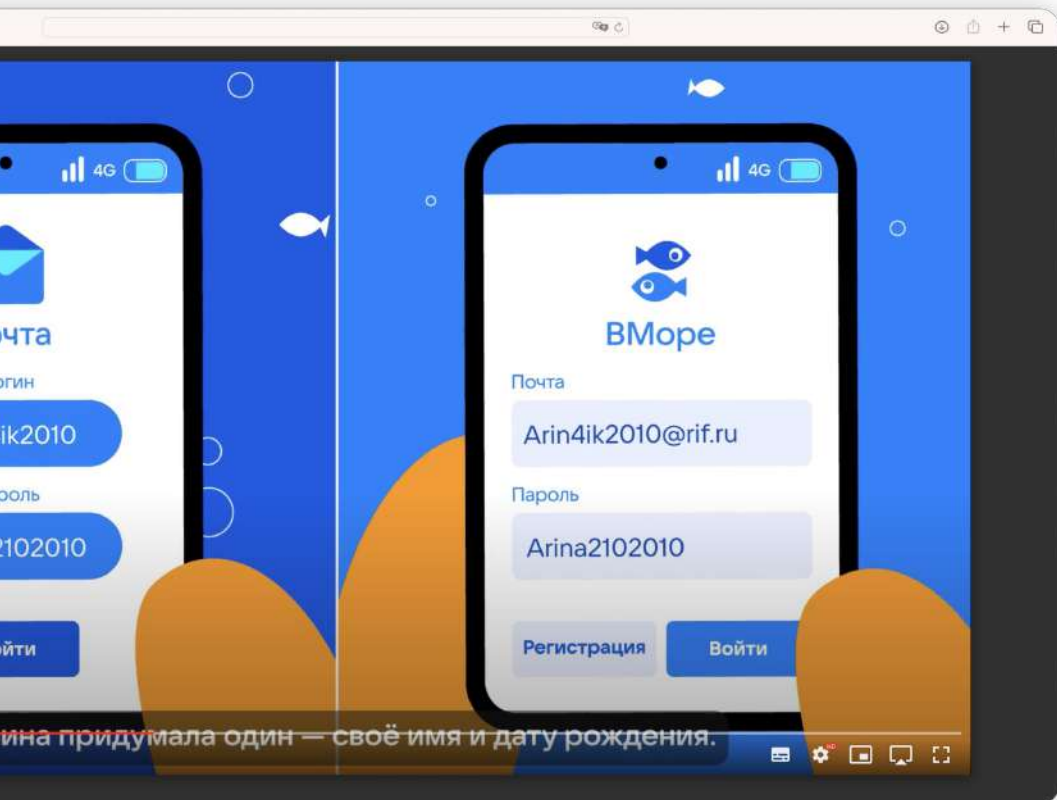

1. Что случилось в видеоролике?

2. Что Арина сделала неправильно?

3. Что сделал главный герой, чтобы исправить ситуацию?

# Что случилось?

одинаковый пароль

Один из способов кибермошенничества — это подбор паролей.





Самые распространённые пароли — 1234567, имя, qwerty123.

## Топ самых распространённых паролей в России

password	12345678	наташа
123456	123456789	марина
11111	12345	максим
1q2w3e	qwerty123	крестина
qwerty	123123	андрей
йцукен	пароль	люблю
любовь	привет	

\*По данным NordPass, 2022

# Безопасный вход — беспарольный вход

-  по лицу
-  по SMS
-  по QR-коду
-  по push-уведомлению
-  по отпечатку пальца

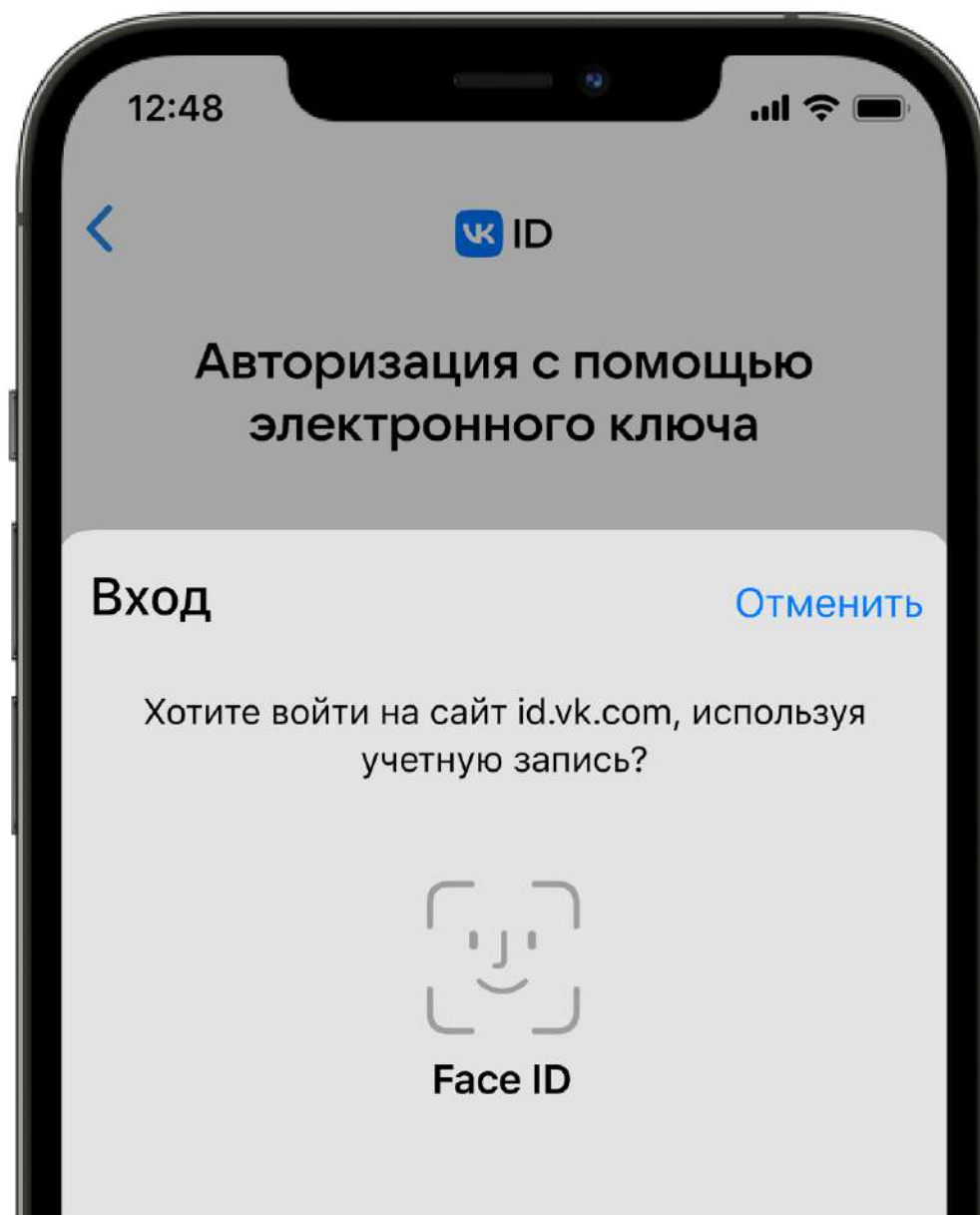



# Как настроить беспарольный вход



Если нет, то включите  
двухфакторную аутентификацию

## Ситуация 1

Краб Жанна заходит в почту и вводит пароль 1992.

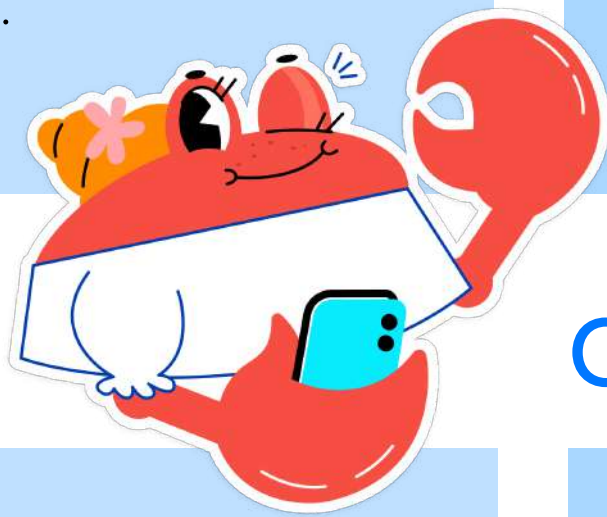

## Ситуация 2

Арина входит в социальную сеть с помощью SMS с кодом, пришедшим на телефон.

## Ситуация 3

Бабушка выбирает на телефоне соцсеть «Подружки» и входит с помощью своего изображения.

## Ситуация 4

Антону Корюшкину приходит push-уведомление из соцсети «В море» и он входит в свой профиль.

Что делать, если  
нет беспарольного  
входа?

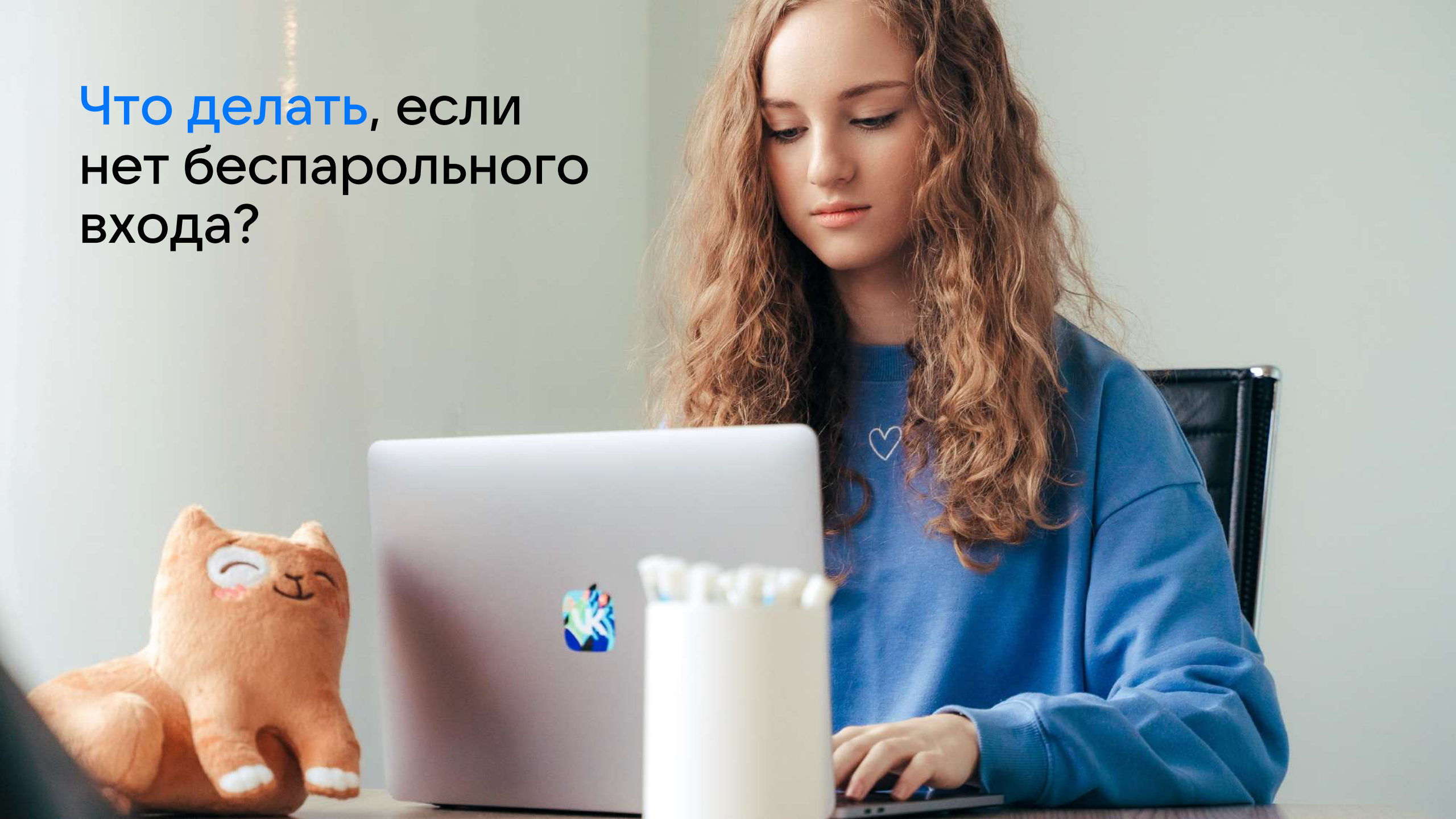

# А какой должен быть пароль?

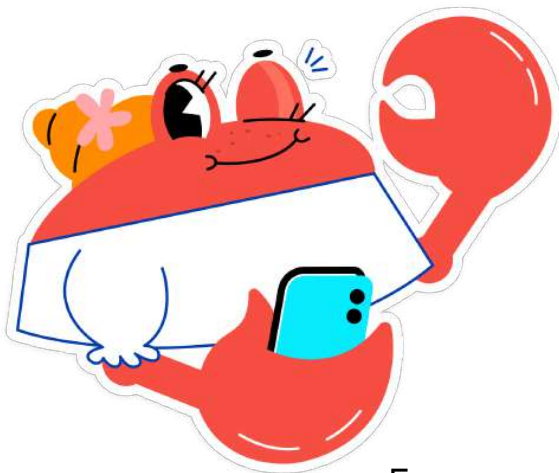

Кол-во символов	Только числа	Буквы в нижнем регистре	Буквы в нижнем и верхнем регистре	Числа и буквы в нижнем и верхнем регистре	Числа и буквы в нижнем и верхнем регистре, символы
6	мгновенно	мгновенно	мгновенно	мгновенно	мгновенно
7	мгновенно	мгновенно	2 сек.	7 сек.	31 сек.
8	мгновенно	мгновенно	2 мин.	7 мин.	39 мин.
9	мгновенно	10 сек.	1 час	7 часов	2 дня
10	мгновенно	4 мин.	3 дня	3 недели	5 месяцев
11	мгновенно	2 часа	5 мес.	3 года	34 года
12	2 сек.	2 дня	24 года	200 лет	3 тыс. лет

# Ситуация

Бабушка хвасталась внучке, что у неё длинный пароль. Через день её профиль взломали.

Почему так произошло?



Пароль: день рождения и имя любимой внучки

12февралянаташа



# Придумайте пароль, который быстро не взломать

Что должно быть в пароле

буквы прописные A B C D E F G H I J K L M N O P Q R S T U и т. д.

буквы строчные a b c d e f g h i j k l m n o p q r s t u и т. д.

цифры 0 1 2 3 4 5 6 7 8 9

специальные символы ! " # \$ % & ' ( ) \* + , - . / : ; < = > ? @ [ \ ] ^ \_ ` { | } ~

Не менее 12 символов

# Найди отличия

1/2

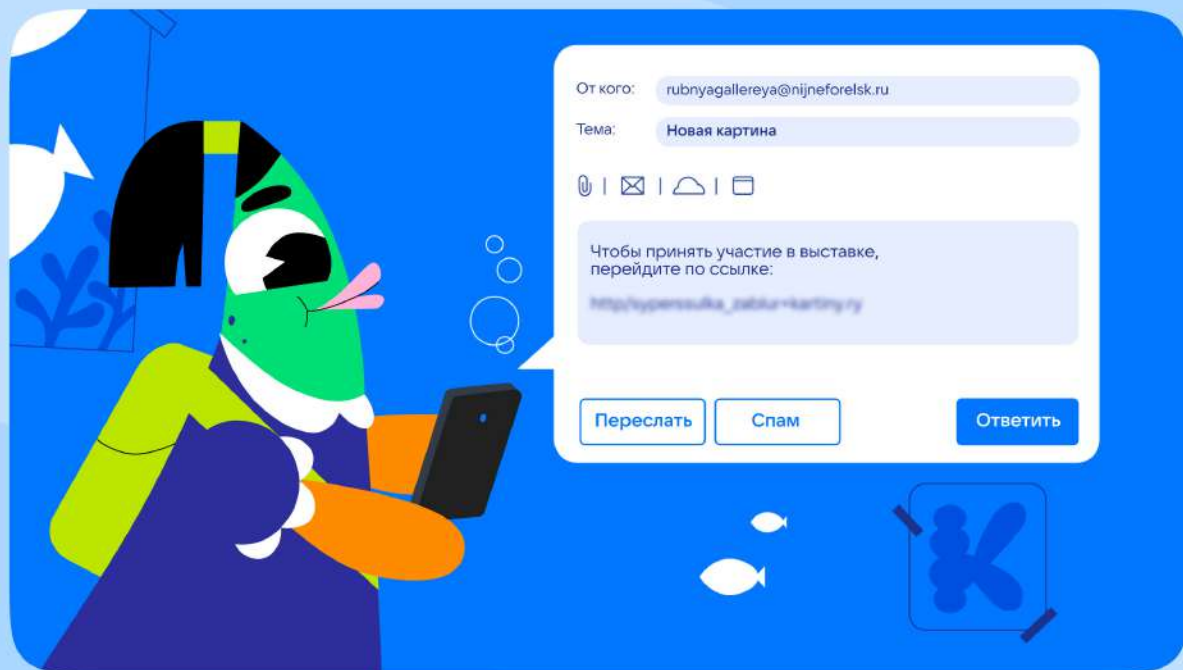

2/2

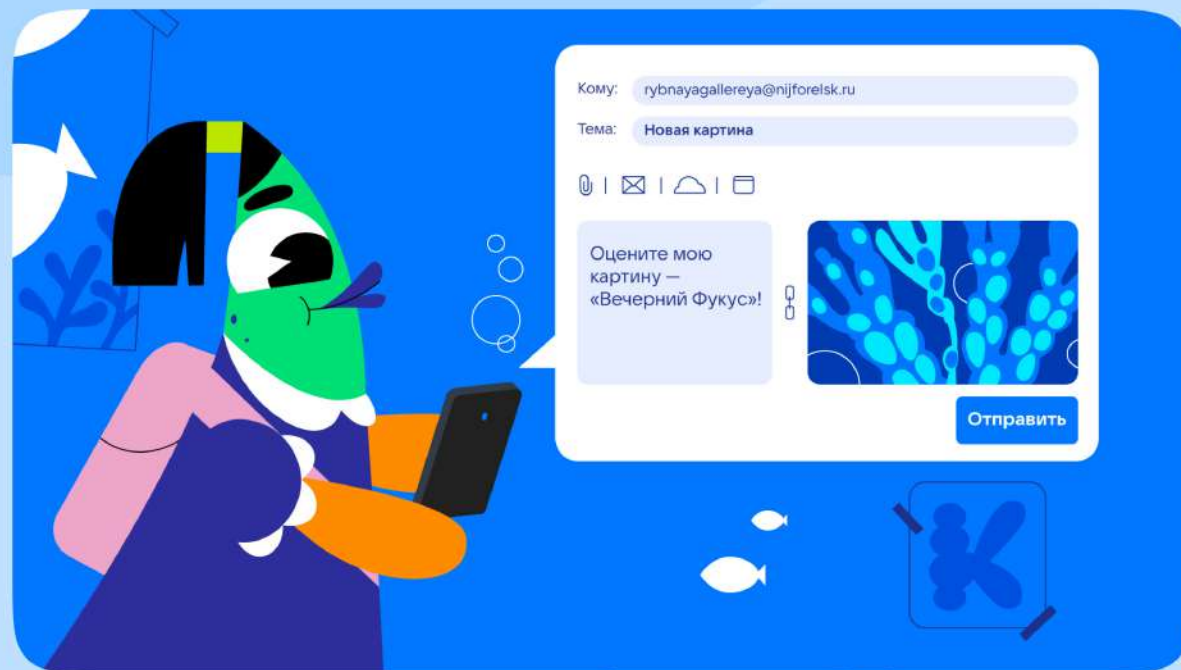



# Найди отличия

1/2

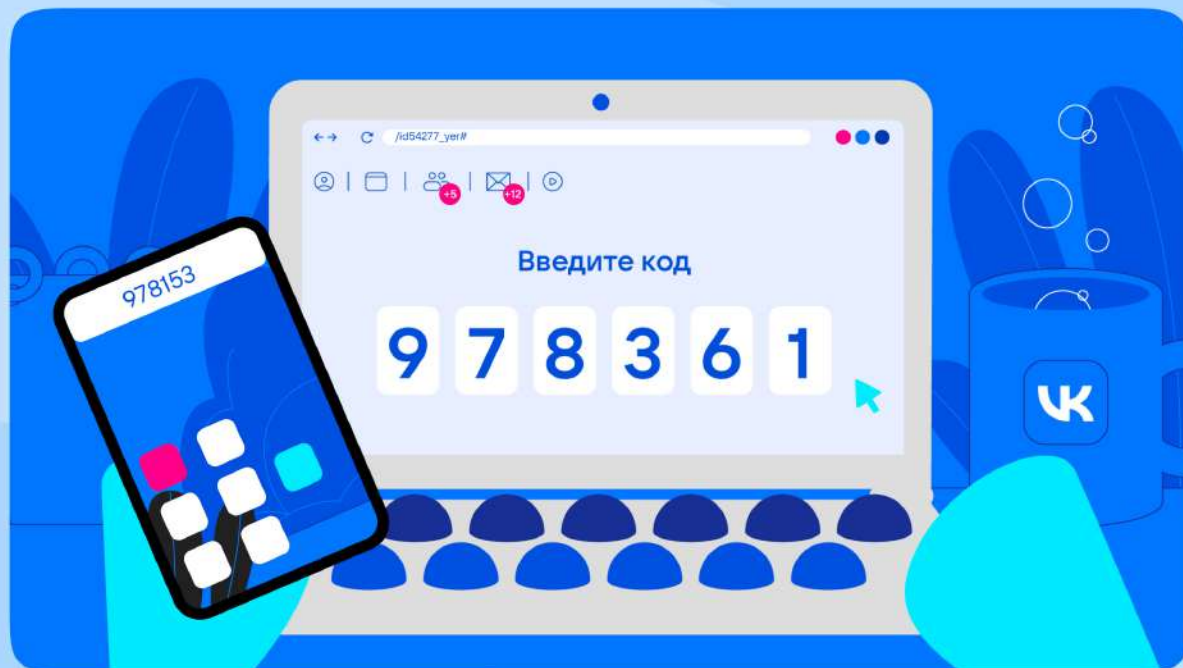

2/2

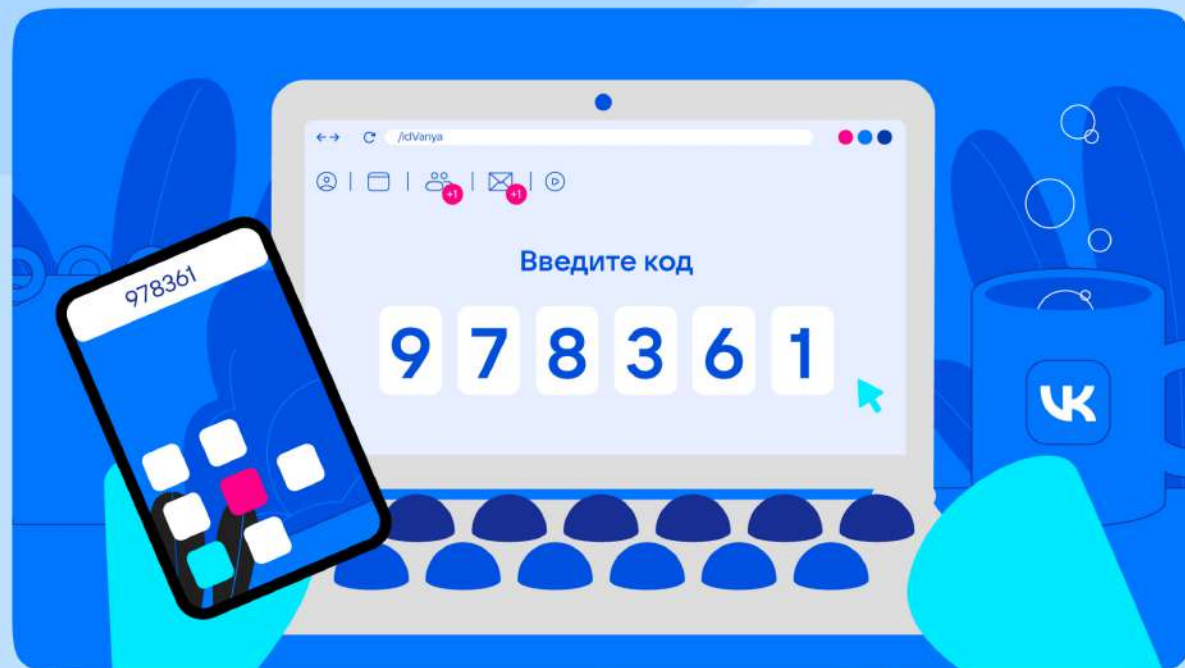



# Проверь себя!



## Выбери способы беспарольного входа.

- По отпечатку пальца
- По паролю 12345
- По SMS
- По лицу
- Выбрать социальную сеть
- Push-уведомление

## Каким должен быть надёжный пароль?

### Выбери все подходящие варианты ответов.

- Только цифры
- Моя дата рождения
- Не менее 9 символов
- Заглавные буквы
- Прописные буквы
- Специальные символы
- Цифры

# Проверь себя!



## Что могут украсть кибермошенники? Выбери все подходящие варианты ответов.

- Ключи от квартиры
- Логин и пароль от почты
- Данные карточки
- Данные профиля социальных сетей
- Код из SMS
- ПИН-код
- Деньги с карты
- Домашнее животное

## Что такое кибермошенничество?

- Это различные способы мошеннических действий, осуществляемых в сети Интернет
- Это когда используешь безопасные способы защиты от мошенников
- Это способы обмана людей через интернет и получение от них чего-то ценного

# Что мы узнали сегодня на уроке?



1. Кибермошенничество.
2. Фишинг.
3. Метод подбора пароля.
4. Каким должен быть пароль.
5. Способы беспарольного входа.
  - по лицу или отпечатку пальца;
  - QR-коду;
  - SMS;
  - push-уведомлению.

До новых встреч  
в следующем сезоне  
проекта!



ЦИФРОВОЙ  
ЛИКБЕЗ



ЦИФРОВАЯ

ЭКОНОМИКА

D-ECONOMY.RU