

«УТВЕРЖДАЮ»
Заведующий МБДОУ
«Детский сад №5 «Берёзка»
города Алатыря Чувашской Республики
- И.В. Михеева
« 09 » 2017 г.



НАСПОРТ ДОСТУПНОСТИ ОБЪЕКТА СОЦИАЛЬНОЙ ИИФРАСТРУКТУРЫ (ОСИ)

Муниципального бюджетного дошкольного
образовательного учреждения

«Детский сад №5 «Берёзка» города Алатыря Чувашской Реепублики

2017 год

Муниципальное бюджетное дошкольное образовательное учреждение



«Детский сад № 5 «Берёзка» города Алатыря Чувашской Республики

Чувашская Республика
самостоятельная
Удмуртская Республика
Всероссийский
политический

Чувашская Республика, город Алатырь, ул. Комиссариатская, д. 77 «А», тел.(83531)2-31-67. Эл. Почта: berezkads5@mail.ru

Министерство образования
и молодежной политики
Чувашской Республики
Отдел образования
и молодежной политики
администрации Алатыря

429820 Алатырь, ул. Первомайская, 37
01 «02» Октября 2017г.

И.В. Михеева
И.В. Михеева

Начальнику отдела образования
и молодежной политики
администрации
города Алатыря Чувашской
Республики
Жукову Н.А.
Заведующего МБДОУ
«Детский сад № 5
«Берёзка» города Алатыря
Чувашской Республики
Михеевой И.В.

Муниципальное бюджетное дошкольное образовательное учреждение "Детский сад № 5 "Берёзка" города Алатыря Чувашской Республики передает Вам Паспорт доступности объекта социальной инфраструктуры (ОСИ).

Заведующий МБДОУ
«Детский сад № 5 «Берёзка»
города Алатыря Чувашской Республики



И.В. Михеева

Зам. н.с. зам
начальника ом. ом
г. Алатырь
Муниципальное образование

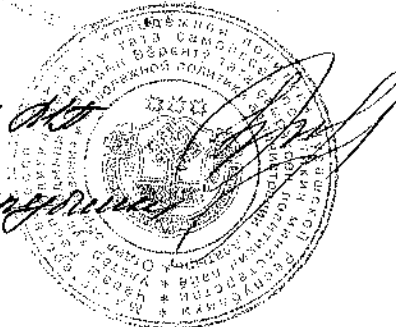

И.В. Михеева



УТВЕРЖДАЮ
Заведующий МБДОУ

«Детский сад № 5 «Берёзка»
города Алатыря Чувашской Республики

/И.В.Михеева/

" 29 " сентября 2017 г.

ПАСПОРТ ДОСТУПНОСТИ
объекта социальной инфраструктуры (ОСИ)
№ _____

1. Общие сведения об объекте

1.1. Наименование (вид) объекта Муниципальное бюджетное дошкольное образовательное учреждение «Детский сад № 5 «Берёзка» города Алатыря Чувашской Республики

1.2. Адрес объекта: 429820, г. Алатырь, ул. Комиссариатская, д. 77А

1.3. Сведения о размещении объекта:

- отдельно стоящее здание 2 этажа, 21289,75 кв. м

- часть здания на 1 этаже, 927,46 кв. м

- наличие прилегающего земельного участка есть, _____ кв. м

1.4. Год постройки здания 1982, последнего капитального ремонта нет

1.5. Дата предстоящих плановых ремонтных работ: текущего ежегодного, капитального - лето 2018 г.

1.6. Название организации (учреждения) (полное юридическое наименование - согласно Уставу, краткое наименование) Муниципальное бюджетное дошкольное образовательное учреждение «Детский сад № 5 «Берёзка» города Алатыря Чувашской Республики, МБДОУ «Детский сад № 5 «Берёзка» города Алатыря Чувашской Республики.

1.7. Юридический адрес организации (учреждения) 429820, г. Алатырь, ул. Комиссариатская, д. 77А

1.8. Основание для пользования объектом: оперативное управление

1.9. Форма собственности муниципальная

1.10. Территориальная принадлежность: муниципальная

1.11. Вышестоящая организация (наименование) Отдел образования и молодежной политики администрации города Алатыря Чувашской Республики

1.12. Адрес вышестоящей организации, другие координаты:
429820 Чувашская Республика, г.Алатырь, ул. Первомайская, 87, тел. 2-02-15

2. Характеристика деятельности организации на объекте
(по обслуживанию населения)

2.1. Сфера деятельности (здравоохранение, образование, социальная защита, физическая культура и спорт, культура, связь и информация, транспорт, жилой фонд, потребительский рынок и сфера услуг, другое) образование.

2.2. Виды оказываемых услуг присмотр и уход за детьми

2.3. Форма оказания услуг: на объекте

2.4. Категории обслуживаемого населения по возрасту: дети

2.5. Категории обслуживаемых инвалидов: нет

2.6. Плановая мощность: посещаемость (количество обслуживаемых в день), вместимость, пропускная способность 240

2.7. Участие в исполнении ИПР инвалида, ребенка-инвалида: нет

3. Состояние доступности объекта

3.1. Путь следования к объекту пассажирским транспортом

(описать маршрут движения с использованием пассажирского транспорта)

объект находится в центре города, возможно доехать из любого микрорайона города, наличие адаптированного пассажирского транспорта к объекту в городском АТП имеется 2 автобуса с подъемниками для инвалидов использующих кресла – коляски.

3.2. Путь к объекту от ближайшей остановки пассажирского транспорта:

3.2.1. расстояние до объекта от остановки транспорта 300 м

3.2.2. время движения (пешком) 7 мин.

3.2.3. наличие выделенного от проезжей части пешеходного пути да

3.2.4. Перекрестки: нерегулируемые, без звуковой сигнализации и таймеров

3.2.5. Информация на пути следования к объекту: нет

3.2.6. Перепады высоты на пути: есть, (4 ступени на входной группе здания высотой 0,15 м)

Их обустройство для инвалидов на коляске: есть

3.3. Организация доступности объекта для инвалидов - форма обслуживания <*>

N п/п	Категория инвалидов (вид нарушения)	Вариант организации доступности объекта (формы обслуживания) <*>
1	Все категории инвалидов и МГН	
	в том числе инвалиды:	
2	передвигающиеся на креслах-колясках	ДУ
3	с нарушениями опорно-двигательного аппарата	А
4	с нарушениями зрения	ДУ
5	с нарушениями слуха	А
6	с нарушениями умственного развития	А

<*> Указывается один из вариантов: "А", "Б", "ДУ", "ВНД".

3.4. Состояние доступности основных структурно-функциональных зон

N п/п	Основные структурно-функциональные зоны	Состояние доступности, в том числе для основных категорий инвалидов <*>
1	Территория, прилегающая к зданию (участок)	-
2	Вход (входы) в здание	ДП-И (О,Г,У)
3	Путь (пути) движения внутри здания (в т.ч. пути эвакуации)	ДП-И (К,О,Г,У)
4	Зона целевого назначения здания (целевого посещения объекта)	ДП-И (К,О,Г,У)
5	Санитарно-гигиенические помещения	ДП-И (Г,У)
6	Система информации и связи (на всех зонах)	ДП-И (К,О,Г,У)
7	Пути движения к объекту (от остановки транспорта)	ДП-И (К,О,Г,У)

<*> Указывается: ДП-В - доступно полностью всем; ДП-И (К, О, С, Г, У) - доступно полностью избирательно (указать категории инвалидов); ДЧ-В - доступно частично всем; ДЧ-И (К, О, С, Г, У) - доступно частично избирательно (указать категории инвалидов); ДУ - доступно условно, ВНД - временно недоступно.

3.5. Итоговое заключение о состоянии доступности ОСИ:

ОСИ доступен частично избирательно

4. Управленческое решение

4.1. Рекомендации по адаптации основных структурных элементов объекта

N п/п	Основные структурно-функциональные зоны объекта	Рекомендации по адаптации объекта (вид работы) <*>
1	Территория, прилегающая к зданию (участок)	-
2	Вход (входы) в здание	Капитальный ремонт
3	Путь (пути) движения внутри здания (в т.ч. пути эвакуации)	Пути движения внутри здания – не нуждаются, пути эвакуации (входные группы)- капитальный ремонт
4	Зона целевого назначения здания (целевого посещения объекта)	Не нуждается
5	Санитарно-гигиенические помещения	Капитальный ремонт
6	Система информации на объекте (на всех зонах)	Не нуждается
7	Пути движения к объекту (от остановки транспорта)	Текущий ремонт
8	Все зоны и участки	Нуждается в капитальном ремонте входных групп и санитарно - гигиенических помещений

<*> Указывается один из вариантов (видов работ): не нуждается; ремонт (текущий, капитальный); индивидуальное решение с ТСР; технические решения невозможны - организация альтернативной формы обслуживания.

4.2. Период проведения работ не определён
в рамках исполнения _____

(указывается наименование документа: программы, плана)

4.3. Ожидаемый результат (по состоянию доступности) после выполнения работ по адаптации доступен частично всем (ДПП-В)
Оценка результата исполнения программы, плана (по состоянию доступности) _____

4.4. Для принятия решения требуется, не требуется (нужное подчеркнуть):

Согласование с арендодателем _____

Имеется заключение уполномоченной организации о состоянии доступности объекта (наименование документа и выдавшей его организации, дата), прилагается _____

4.5. Информация размещена (обновлена) на Карте доступности субъекта Российской Федерации дата _____

(наименование сайта, портала)

5. Особые отметки

Паспорт сформирован на основании:

1. Анкеты (информации об объекте) от " 29 " сентября 2017 г.
2. Акта обследования объекта: N акта _____ от " 29 " сентября 2017 г.
3. Решения Комиссии по проведению паспортизации ОСИ, расположенных на территории города Алатыря на предмет их доступности для инвалидов и других МГН от " ____ " сентября 2017 г.

УТВЕРЖДАЮ
Заведующий МБДОУ

«Детский сад № 5 «Берёзка»
города Алатыря Чувашской Республики

/И.В.Михеева/

«29» сентября 2017 г.



АНКЕТА
(информация об объекте социальной инфраструктуры)
К ПАСПОРТУ ДОСТУПНОСТИ ОСИ
№ _____

1. Общие сведения об объекте

- 1.1. Наименование (вид) объекта Муниципальное бюджетное дошкольное образовательное учреждение «Детский сад № 5 «Берёзка» города Алатыря Чувашской Республики
- 1.2. Адрес объекта: 429820, г. Алатырь, ул. Комиссариатская, д. 77А
- 1.3. Сведения о размещении объекта:
- отдельно стоящее здание 2 этажа, 2189,75 кв. м
 - часть здания на 1 этаже, 927,46 кв. м
 - наличие прилегающего земельного участка есть, _____ кв. м
- 1.4. Год постройки здания 1982, последнего капитального ремонта нет
- 1.5. Дата предстоящих плановых ремонтных работ: текущий ежегодный - лето 2018 г.
- 1.6. Название организации (учреждения) (полное юридическое наименование - согласно Уставу, краткое наименование) Муниципальное бюджетное дошкольное образовательное учреждение «Детский сад №5 «Берёзка» города Алатыря Чувашской Республики, МБДОУ «Детский сад № 5 «Берёзка» города Алатыря Чувашской Республики.
- 1.7. Юридический адрес организации (учреждения) 429820, г. Алатырь, ул. Комиссариатская, д. 77А
- 1.8. Основание для пользования объектом: оперативное управление
- 1.9. Форма собственности муниципальная
- 1.10. Территориальная принадлежность: муниципальная
- 1.11. Вышестоящая организация (наименование) Отдел образования и молодежной политики администрации города Алатыря Чувашской Республики
- 1.12. Адрес вышестоящей организации, другие координаты:
429800 Чувашская Республика, г.Алатырь, ул. Первомайская, 87, тел. 2-02-25, 2-00-48

2. Характеристика деятельности организации на объекте

- 2.1. Сфера деятельности (здравоохранение, образование, социальная защита, физическая культура и спорт, культура, связь и информация, транспорт, жилой фонд, потребительский рынок и сфера услуг, другое) образование.
- 2.2. Виды оказываемых услуг присмотр и уход за детьми
федеральным и региональным категориям граждан
- 2.3. Форма оказания услуг: на объекте
- 2.4. Категории обслуживаемого населения по возрасту: дети
- 2.5. Категории обслуживаемых инвалидов: нет
- 2.6. Плановая мощность: посещаемость (количество обслуживаемых в день), вместимость, пропускная способность 240
- 2.7. Участие в исполнении ИПР инвалида, ребенка-инвалида: нет

3. Состояние доступности объекта для инвалидов и других маломобильных групп населения (МГН)

3.1. Путь следования к объекту пассажирским транспортом

(описать маршрут движения с использованием пассажирского транспорта)

объект находится в центре города, возможно доехать из любого микрорайона города, наличие адаптированного пассажирского транспорта к объекту в городском АТП имеется 2 автобуса с подъемниками для инвалидов использующих кресла – коляски.

3.2. Путь к объекту от ближайшей остановки пассажирского транспорта:

3.2.1. расстояние до объекта от остановки транспорта 300 м

3.2.2. время движения (пешком) 7 мин.

3.2.3. наличие выделенного от проезжей части пешеходного пути да

3.2.4. Перекрестки: нерегулируемые, без звуковой сигнализации и таймеров

3.2.5. Информация на пути следования к объекту: нет

3.2.6. Перепады высоты на пути: есть, (4 ступени на входной группе здания высотой 0,15 м)

Их обустройство для инвалидов на коляске: есть

3.3. Вариант организации доступности ОСИ (формы обслуживания) <*> с учетом СП 35-101-2001

№ п/п	Категория инвалидов (вид нарушения)	Вариант организации доступности объекта
1	Все категории инвалидов и МГН	
	в том числе инвалиды:	
2	передвигающиеся на креслах-колясках	ДУ
3	с нарушениями опорно-двигательного аппарата	А
4	с нарушениями зрения	ДУ
5	с нарушениями слуха	А
6	с нарушениями умственного развития	А

<*> Указывается один из вариантов: "А", "Б", "ДУ", "ВНД".

4. Управленческое решение (предложения по адаптации основных структурных элементов объекта)

№ п/п	Основные структурно-функциональные зоны объекта	Рекомендации по адаптации объекта (вид работы) <*>
1	Территория, прилегающая к зданию (участок)	Текущий ремонт
2	Вход (входы) в здание	Текущий ремонт
3	Путь (пути) движения внутри здания (в т.ч. пути эвакуации)	Не нуждается
4	Зона целевого назначения (целевого посещения объекта)	Не нуждается
5	Санитарно-гигиенические помещения	Не нуждается
6	Система информации на объекте (на всех зонах)	Не нуждается
7	Пути движения к объекту (от остановки транспорта)	Текущий ремонт
8	Все зоны и участки	Не нуждается

<*> Указывается один из вариантов (видов работ): не нуждается; ремонт (текущий, капитальный); индивидуальное решение с ТСР; технические решения невозможны - организация альтернативной формы обслуживания.

Размещение информации на Карте доступности субъекта Российской Федерации

Согласовано  / Михеева Ирина Васильевна,
заведующая МБДОУ «Детский сад № 5 «Березка»
города Алатыря Чувашской Республики,
тел. 8(83531)- 2-31-67, berezkads5@mail.ru

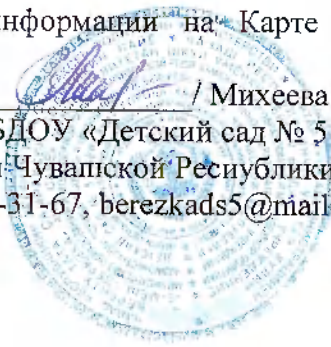



УТВЕРЖДАЮ
Заведующий МБДОУ

«Детский сад № 5 «Березка»
города Алатыря Чувашской Республики

/И.В.Михеева/

" 29 " сентября 2017 г.

АКТ ОБСЛЕДОВАНИЯ
объекта социальной инфраструктуры
К НАСПОРТУ ДОСТУПНОСТИ ОСИ
N _____

город Алатырь Чувашской Республики

Наименование территориального
образования субъекта
Российской Федерации

" 29 " сентября 2017 г.

1. Общие сведения об объекте

1.1. Наименование (вид) объекта Муниципальное бюджетное дошкольное образовательное учреждение «Детский сад № 5 «Берёзка» города Алатыря Чувашской Республики

1.2. Адрес объекта 429820, г. Алатырь, ул. Комиссариатская, д. 77А

1.3. Сведения о размещении объекта

- отдельно стоящее здание 2 этажа, 2189,75 кв. м

- часть здания на I этаже, 927,46 кв. м

- налпчие прилегающего земельного участка есть, _____ кв. м

1.4. Год постройки здания 1982, последнего капитального ремонта нет

1.5. Дата предстоящих илаиовых ремонтных работ: текущего, ежегодного, капитального - лето 2015 г.

1.6. Пазвание организации (учреждения) (полное юридическое наименование - согласно Уставу, краткое наименование) Муниципальное бюджетное дошкольное образовательное учреждение «Детский сад №5 «Берёзка» города Алатыря Чувашской Республики, МБДОУ «Детский сад № 5 «Березка» города Алатыря Чувашской Республики.

1.7. Юридический адрес организации (учреждения): 429820, г. Алатырь, ул. Комиссариатская, д. 77А

2. Характеристика деятельности организации на объекте

Дополнительная информация учреждение предоставляет услуги населению города по присмотру и уходу за детьми дошкольного возраста

3. Состояние доступности объекта

3.1. Путь следования к объекту пассажирским транспортом

(описать маршрут движения с использованием пассажирского транспорта)

объект находится в центре города, возможно доехать из любого микрорайона города,

наличие адаптированного пассажирского транспорта к объекту

в городском АТП имеется 2 автобуса с подъемниками для инвалидов использующих кресла – коляски.

3.2. Путь к объекту от ближайшей остановки пассажирского транспорта:

3.2.1. расстояние до объекта от остановки транспорта 300 м

3.2.2. время движения (пешком) 7 мин.

3.2.3. наличие выделенного от проезжей части пешеходного пути да

3.2.4. Перекрестки: нерегулируемые, без звуковой сигнализации и таймеров

3.2.5. Информация на пути следования к объекту: нет

3.2.6. Перепады высоты на пути: есть, (4 ступени на входной группе здания высотой 0,15 м)
Их обустройство для инвалидов на коляске: есть

3.3. Организация доступности объекта для инвалидов - форма обслуживания

N п/п	Категория инвалидов (вид нарушения)	Вариант организации доступности объекта (формы обслуживания) <*>
1	Все категории инвалидов и МГН	
	в том числе инвалиды:	
2	нередвигающиеся на креслах-колясках	ДУ
3	с нарушениями опорно-двигательного аппарата	А
4	с нарушениями зрения	ДУ
5	с нарушениями слуха	А
6	с нарушениями умственного развития	А

<*> Указывается один из вариантов: "А", "Б", "ДУ", "ВНД".

3.4. Состояние доступности основных структурно-функциональных зон

N п/п	Основные структурно-функциональные зоны	Состояние доступности, в том числе для основных категорий инвалидов <*>	Приложение	
			N на плане	N фото
1	Территория, прилегающая к зданию (участок)	ДП-И (К,О,Г,У)	1,14	1
2	Вход (входы) в здание	ДП-И (О,Г,У)	2,3	2,2П,3
3	Путь (пути) движения внутри здания (в т.ч. пути эвакуации)	ДП-И (К,О,Г,У)	4,5,8	4,5
4	Зона целевого назначения здания (целевого посещения объекта)	ДП-И (К,О,Г,У)	100.104.11 0,112,120, 122,124,12 6	6,7,8,9,10, 11,12,13
5	Санитарно-гигиенические помещения	ДП-И (Г,У)	9,10	14,15
6	Система информации и связи (на всех зонах)	ДП-И (К,О,Г,У)	11,12,13	16,17,18
7	Пути движения к объекту (от остановки транспорта)	ДП-И (К,О,Г,У)	1	1

<*> Указывается: ДП-В - доступно полностью всем; ДП-И (К, О, С, Г, У) - доступно полностью избирательно (указать категории инвалидов); ДЧ-В - доступно частично всем; ДЧ-И (К, О, С, Г, У) - доступно частично избирательно (указать категории инвалидов); ДУ - доступно условно, ВНД - недоступно.

3.5. ИТОГОВОЕ ЗАКЛЮЧЕНИЕ о состоянии доступности ОСИ:

ОСИ доступен частично избирательно

4. Управленческое решение (проект)

4.1. Рекомендации по адаптации основных структурных элементов объекта:

N п/п	Основные структурно-функциональные зоны объекта	Рекомендации по адаптации объекта (вид работы) <*>
1	Территория, прилегающая к зданию (участок)	Текущий ремонт
2	Вход (входы) в здание	Текущий ремонт
3	Путь (пути) движения внутри здания (в т.ч. пути эвакуации)	Не нуждается
4	Зона целевого назначения здания (целевого посещения объекта)	Не нуждается
5	Санитарно-гигиенические помещения	Не нуждается
6	Система информации на объекте (на всех зонах)	Не нуждается
7	Пути движения к объекту (от остановки транспорта)	Текущий ремонт
8	Все зоны и участки	Не нуждается

<*> Указывается один из вариантов (видов работ): не нуждается; ремонт (текущий, капитальный); индивидуальное решение с ТСР; технические решения невозможны - организация альтернативной формы обслуживания.

4.2. Период проведения работ не определен
в рамках исполнения _____

(указывается наименование документа: программы, плана)

4.3. Ожидаемый результат (по состоянию доступности) после выполнения работ по адаптации доступен частично всем (ДЧ-В)

Оценка результата исполнения программы, плана (по состоянию доступности)

4.4. Для принятия решения требуется, не требуется (нужное подчеркнуть):

4.4.1. согласование на Комиссии по проведению адаптации ОСИ, расположенных на территории города Алатыря на предмет их доступности для инвалидов и других МГН

(наименование Комиссии по координации деятельности в сфере обеспечения доступной среды жизнедеятельности для инвалидов и других МГН)

4.4.2. согласование работ с надзорными органами в сфере проектирования и строительства, архитектуры;

4.4.3. техническая экспертиза; разработка проектно-сметной документации;

4.4.4. согласование с собственником объекта;

4.4.5. согласование с Алатырской городской организацией ЧРООО «Всероссийского общества инвалидов»;

4.4.6. другое _____

Примечание: заключение уполномоченной организации о состоянии доступности объекта (наименование документа и выдавшей его организации, дата), прилагается _____;

4.7. Информация может быть размещена (обновлена) на Карте доступности субъекта Российской Федерации _____

(наименование сайта, портала)

5. Особые отметки

ПРИЛОЖЕНИЯ:

Результаты обследования:

- | | |
|--|--------------------|
| 1. Территории, прилегающей к объекту | на <u> 1 </u> л. |
| 2. Входа (входов) в здание | на <u> 1 </u> л. |
| 3. Путей движения в здании | на <u> 1 </u> л. |
| 4. Зоны целевого назначения объекта | на <u> 1 </u> л. |
| 5. Санитарно-гигиенических помещений | на <u> 1 </u> л. |
| 6. Системы информации (и связи) на объекте | на <u> 1 </u> л. |

Результаты фотофиксации на объекте Муниципального бюджетного дошкольного образовательного учреждения «Детский сад №5 «Берёзка» города Алатыря Чувашской Республики, расположенного по адресу: 429820, г. Алатырь, ул. Комиссариатская, д. 77А на 9 л.

План БТИ 1 этажа Муниципального бюджетного дошкольного образовательного учреждения «Детский сад №5 «Берёзка» города Алатыря Чувашской Республики, расположенного по адресу: 429820, г. Алатырь, ул. Комиссариатская, д. 77А на 1 л.

Другое (в том числе дополнительная информация о путях движения к объекту)

План прилегающей территории и 1 этажа здания где находится ОСИ на 1 л.;

Руководитель
рабочей группы:

МБДОУ «Детский сад № 5 «Березка»
Города Алатыря Чувашской Республики

Заведующая Михеева И.В.

(Должность, Ф.И.О.)

(Подпись)

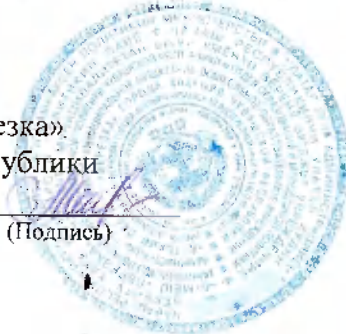

Члены рабочей группы:

 Заместитель начальника

отдела градостроительства и природопользования
администрации города Алатыря _____ / _____ /

(Должность, Ф.И.О.) (Подпись)

В том числе:

представители общественных

организаций инвалидов :Председатель Алатырской
городской организацией ЧРООО «Всероссийского
общества инвалидов» _____ / _____ /

(Должность, Ф.И.О.) (Подпись)

Председатель Алатырской местной организации
«Всероссийского общества слепых» _____ / _____ /

(Должность, Ф.И.О.) (Подпись)

представители организации,
расположенной на объекте

Завхоз Б.В. Н.В.Бамбурина

Управленческое решение согласовано " _____ " сентября 2017 г.
(протокол N) Комиссией по проведению паспортизации ОСИ, расположенных на территории
города Алатыря на предмет их доступности для инвалидов и других МГН

**РЕЕСТР ОБЪЕКТОВ СОЦИАЛЬНОЙ ИНФРАСТРУКТУРЫ И УСЛУГ
в приоритетных сферах жизнедеятельности инвалидов и других
маломобильных групп населения**

N п/п	1. Общие сведения об объекте						2. Характеристика деятельности (по обслуживанию населения)				3. Состояние доступности объекта			4. Управленческое решение					
	Наименование (вид) ОСИ	Адрес ОСИ	N паспорта доступности ОСИ	Название организации, расположенной на ОСИ	Форма собственности	Вышестоящая организация	Виды оказываемых услуг	Категории населения	Категории инвалидов	Исполнитель ИПР (да, нет)	Вариант обустройства объекта	Состояние доступности (в т.ч. для различных категорий инвалидов)	Нуждаемость и очередность адаптации	Виды работ по адаптации	Плановый период (срок) исполнения	Ожидаемый результат (по состоянию доступности)	Дата контроля	Результаты контроля	Дата актуализации информации на Карте доступности субъекта Российской Федерации
1	2	3	4	5	6	7	8	9	10	11	12	13	14	15	16	17	18	19	20
1	МБДОУ "Детский сад № 5 "Березка" города Алатырь Чувашской Республики	429820, г. Алатырь, ул. Комиссариатская, д. 77А		МБДОУ "Детский сад № 5 "Березка" города Алатырь Чувашской Республики	муниципальная	Отдел образования и молодежной политики администрации города Алатырь Чувашской Республики	присмотр и уход за детьми дошкольного возраста	деги	все категории	да	Б	ДЧ-И (О,С,У)		ремонт (текущий)	2017-2018 гг.	ДП-В			

см. Инструкцию по заполнению реестра

I. Результаты обследования:

I. Территории, прилегающей к зданию (участка)

_МБДОУ «Детский сад № 5 «Березка» города Алатыря Чувашской Республики,
429820, Чувашская Республика, г. Алатырь, ул. Комиссариатская, 77А

Наименование объекта, адрес

N п/п	Наименование функционально-планировочного элемента	Наличие элемента			Выявленные нарушения и замечания		Работы по адаптации объектов	
		есть / нет	N на плане	N фото	Содержание	Значимо для инвалида (категория)	Содержание	Виды работ
1.1	Вход (входы) на территорию	Есть		2				
1.2	Путь (пути) движения на территории	Есть		3, 4				
1.3	Лестница (наружная)	Есть		5				
1.4	Пандус (наружный)	Есть		6				
1.5	Автостоянка и парковка	Есть		1	Отсутствует указательный знак, дорожная разметка	Значимо для инвалидов, использующих автотранспортные средства		Установить знак, обновить дорожную разметку
	ОБЩИЕ требования к зоне							

II. Заключение по зоне:

Наименование структурно-функциональной зоны	Состояние доступности <*> (к пункту 3.4 Акта обследования ОСИ)	Приложение		Рекомендации по адаптации (вид работы) <***> к пункту 4.1 Акта обследования ОСИ
		N на плане	N фото	
Пути движения к объекту (от остановки транспорта)	ДП-В (К, О, Г, У)		1	Не требует ремонта

<*> Указывается: ДП-В - доступно полностью всем; ДП-И (К, О, С, Г, У) - доступно полностью избирательно (указать категории инвалидов); ДЧ-В - доступно частично всем; ДЧ-И (К, О, С, Г, У) - доступно частично избирательно (указать категории инвалидов); ДУ - доступно условно, ВНД - недоступно.

<***> Указывается один из вариантов: не нуждается; ремонт (текущий, капитальный); индивидуальное решение с ТСР; технические решения невозможны - организация альтернативной формы обслуживания.

Комментарий к заключению: _ Как токовая, территория прилегающая к зданию представляет собой ровную асфальтированную площадку, без перепадов высот относительно парковки и остановочного павильона _

I. Результаты обследования:

2. Входа (входов) в здание

МБДОУ «Детский сад № 5 «Березка» города Алатыря Чувашской Республики,
429820, Чувашская Республика, г. Алатырь, ул. Комиссариатская, 77А
Наименование объекта, адрес

N п/п	Наименование функционально-планировочного элемента	Наличие элемента			Выявленные нарушения и замечания		Работы по адаптации объектов	
		есть / нет	N на плане	N фото	Содержание	Значимо для инвалида (категория)	Содержание	Виды работ
2.1	Лестница (наружная)	Есть		5				
2.2	Пандус (наружный)	Есть		6				
2.3	Входная площадка (перед дверью)	Есть		7				
2.4	Дверь (входная)	Есть		7				
2.5	Тамбур	Есть		7				
	ОБЩИЕ требования к зоне							

II. Заключение по зоне:

Наименование структурно-функциональной зоны	Состояние доступности <*> (к пункту 3.4 Акта обследования ОСИ)	Приложение		Рекомендации по адаптации (вид работы) <*> к пункту 4.1 Акта обследования ОСИ
		N на плане	N фото	
Лестница (наружная)	ДП-в (О, Г, У)		5	Текущий ремонт
Входная площадка (перед дверью)	ДП-в (К, О, С, Г, У)		7	Текущий ремонт
Тамбур	ДП-в (К, О, С, Г, У)		7	Не нуждается

<*> Указывается: ДП-В - доступно полностью всем; ДП-И (К, О, С, Г, У) - доступно полностью избирательно (указать категории инвалидов); ДЧ-В - доступно частично всем; ДЧ-И (К, О, С, Г, У) - доступно частично избирательно (указать категории инвалидов); ДУ - доступно условно, ВПД - недоступно.

<*> Указывается один из вариантов: не нуждается; ремонт (текущий, капитальный); индивидуальное решение с ТСР; технические решения невозможны - организация альтернативной формы обслуживания.

Комментарий к заключению: _ Входная группа здания состоит из лестницы из 4 ступени, высотой 0,15 м, площадки перед дверью, внутреннего тамбура и внутренней двери, перепады высот не считая лестницы - незначительны для всех категорий инвалидов м МГН. В целом нуждается в обустройстве пандусом и поручнями _

I. Результаты обследования:

3. Пути (путей) движения внутри здания
(в т.ч. путей эвакуации)

МБДОУ «Детский сад № 5 «Березка» города Алатыря Чувашской Республики,
429820, Чувашская Республика, г. Алатырь, ул. Комиссариатская, 77А
Наименование объекта, адрес

N п/п	Наименование функционально- планировочного элемента	Наличие элемента			Выявленные нарушения и замечания		Работы по адаптации объектов	
		есть / нет	N на план е	N фот о	Содер - жание	Значимо для инва- лида (ка- тегория)	Содер - жание	Виды рабо т
3.1	Коридор (вестибюль, зона ожидания, галерея, балкон)	Есть		9,10				
3.2	Лестница (внутри здания)	есть		8				
3.3	Пандус (внутри здания)	Нет						
3.4	Лифт пассажирский (или подъемник)	Нет						
3.5	Дверь (внутри здания)	Есть		8				
3.6	Пути эвакуации (в т.ч. зоны безопасности) Запасной выход	Есть		9, 10, 11, 12, 13,				
	ОБЩИЕ требования к зоне							

II. Заключение по зоне:

Наименование структурно- функциональной зоны	Состояние доступности <*> (к пункту 3.4 Акта обследования ОСИ)	Приложение		Рекомендации по адаптации (вид работы) <***> к пункту 4.1 Акта обследования ОСИ
		N на плане	N фото	
Коридор (вестибюль)	ДП-в (К, О, Г, У)		9, 10	Не нуждается
Запасной выход	ДП-в (О, Г, У)		11, 12	Текущий ремонт

<*> Указывается: ДП-В - доступно полностью всем; ДП-И (К, О, С, Г, У) - доступно полностью избирательно (указать категории инвалидов); ДЧ-В - доступно частично всем; ДЧ-И (К, О, С, Г, У) - доступно частично избирательно (указать категории инвалидов); ДУ - доступно условно, ВНД - недоступно.

<***> Указывается один из вариантов: не нуждается; ремонт (текущий, капитальный); индивидуальное решение с ТСР; технические решения невозможны - организация альтернативной формы обслуживания.

Комментарий к заключению: _ Вестибюль здания и коридоры переиатов пола не имеют, запасные выходы из здания имеют лестницы из 3-4 ступеней, высотой 0,15 м., поручни, пандусы на запасных выходах нет _

I. Результаты обследования:

4. Зоны целевого назначения здания
(целевого назначения объекта)

Вариант I - зона обслуживания инвалидов

МБДОУ «Детский сад № 5 «Верезка» города Алатыря Чувашской Республики,
429820, Чувашская Республика, г. Алатырь, ул. Комиссариатская, 77А

Наименование объекта, адрес

N п/п	Наименование функционально-планировочного элемента	Наличие элемента			Выявленные нарушения и замечания		Работы по адаптации объектов	
		есть / нет	N на плане	N фото	Содержание	Значимо для инвалида (категория)	Содержание	Виды работ
4.1	Кабинетная форма обслуживания	Есть		15, 16				
4.2	Зальная форма обслуживания	Есть		14				
4.3	Прилавочная форма обслуживания	Нет						
4.4	Форма обслуживания с перемещением по маршруту	Нет						
4.5	Кабина индивидуального обслуживания	нет						
	ОБЩИЕ требования к зоне							

II. Заключение по зоне:

Наименование структурно-функциональной зоны	Состояние доступности <*> (к пункту 3.4 Акта обследования ОСИ)	Приложение		Рекомендации по адаптации (вид работы) <***> к пункту 4.1 Акта обследования ОСИ
		N на плане	N фото	
Кабинетная форма обслуживания	ДП-в (К, О, Г, У)		15, 16	

<*> Указывается: ДП-В - доступно полностью всем; ДП-И (К, О, С, Г, У) - доступно полностью избирательно (указать категорий инвалидов); ДЧ-В - доступно частично всем; ДЧ-И (К, О, С, Г, У) - доступно частично избирательно (указать категорий инвалидов); ДУ - доступно условно, ВНД - недоступно.

<***> Указывается один из вариантов: не нуждается; ремонт (текущий, капитальный); индивидуальное решение с ТСР; технические решения невозможны - организация альтернативной формы обслуживания.

Комментарий к заключению: _____

I. Результаты обследования:

5. Санитарно-гигиенических помещений

МБДОУ «Детский сад № 5 «Березка» города Алатыря Чувашской Республики,
429820, Чувашская Республика, г. Алатырь, ул. Комиссариатская, 77А

Наименование объекта, адрес

N п/п	Наименование функционально-планировочного элемента	Наличие элемента			Выявленные нарушения и замечания		Работы по адаптации объектов	
		есть / нет	N на плане	N фото	Содержание	Значимо для инвалида (категория)	Содержание	Виды работ
5.1	Туалетная комната	Есть		17	Туалетные комнаты не приспособлены для пользования инвалидами	Значимо для инвалидов - колясочников и инвалидов с нарушением ОДА		Не требуется
5.2	Душевая/ванная комната	Нет						
5.3	Бытовая комната (гардеробная)	Нет						
	ОБЩИЕ требования к зоне							

II. Заключение по зоне:

Наименование структурно-функциональной зоны	Состояние доступности <*> (к пункту 3.4 Акта обследования ОСИ)	Приложение		Рекомендации по адаптации (вид работы) <***> к пункту 4.1 Акта обследования ОСИ
		N на плане	N фото	
Туалетная комната	ДП-И (Г, У)		17	Не требуется

<*> Указывается: ДП-В - доступно полностью всем; ДП-И (К, О, С, Г, У) - доступно полностью избирательно (указать категории инвалидов); ДЧ-В - доступно частично всем; ДЧ-И (К, О, С, Г, У) - доступно частично избирательно (указать категории инвалидов); ДУ - доступно условно, ВНД - недоступно.

<***> Указывается один из вариантов: не нуждается; ремонт (текущий, капитальный); индивидуальное решение с ТСР; технические решения невозможны - организация альтернативной формы обслуживания.

Комментарий к заключению: _____

I. Результаты обследования:

6. Системы информации на объекте

МБДОУ «Детский сад № 5 «Березка» города Алатыря Чувашской Республики,
429820, Чувашская Республика, г. Алатырь, ул. Комиссариатская, 77А

Наименование объекта, адрес

N п/п	Наименование функционально-планировочного элемента	Наличие элемента			Выявленные нарушения и замечания		Работы по адаптации объектов	
		есть / нет	N на плане	N фото	Содержание	Значимо для инвалида (категория)	Содержание	Виды работ
6.1	Визуальные средства	есть		18, 19				
6.2	Акустические средства	есть		20				
6.3	Тактильные средства	нет						
	ОБЩИЕ требования к зоне							

II. Заключение по зоне:

Наименование структурно-функциональной зоны	Состояние доступности <*> (к пункту 3.4 Акта обследования ОСИ)	Приложение		Рекомендации по адаптации (вид работы) <***> к пункту 4.1 Акта обследования ОСИ
		N на плане	N фото	
Визуальные средства	ДП-В (К, О, Г, У)		18, 19, 20	
Акустические средства	ДП-И (К, О, С, У)			

<*> Указывается: ДП-В - доступно полностью всем; ДП-И (К, О, С, Г, У) - доступно полностью избирательно (указать категории инвалидов); ДЧ-В - доступно частично всем; ДЧ-И (К, О, С, Г, У) - доступно частично избирательно (указать категории инвалидов); ДУ - доступно условно, ВНД - недоступно.

<***> Указывается один из вариантов: не нуждается; ремонт (текущий, капитальный); индивидуальное решение с ТСР; технические решения невозможны - организация альтернативной формы обслуживания.

Комментарий к заключению: _____

Фото № 1, на фото изображена парковка автотранспорта



Фото № 2, на фото изображен путь движения от парковки автотранспорта к объекту



Фото № 3, на фото изображены пути движения от остановки общественного транспорта к объекту

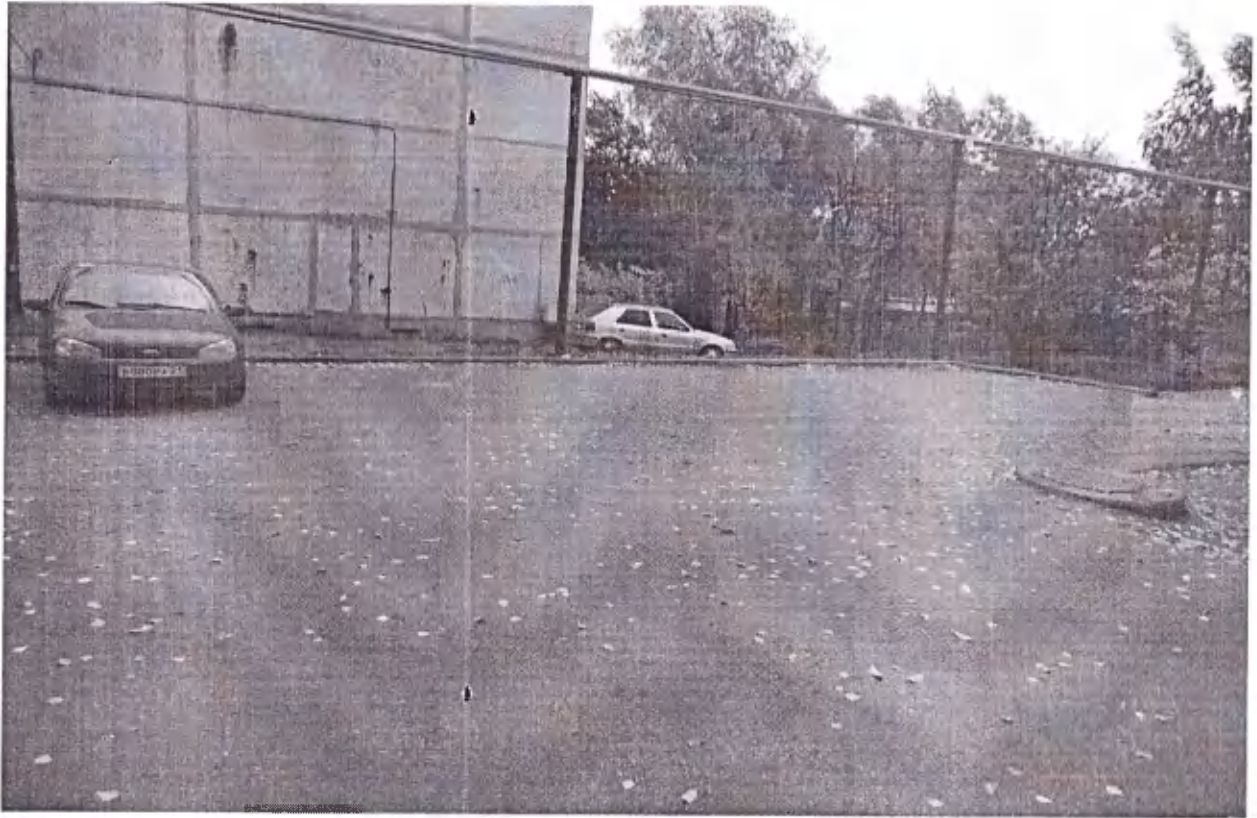

Фото № 4, на фото изображены пути движения от остановки общественного транспорта к объекту



Фото № 5, на фото изображена лестница (наружная) перед входной дверью



Фото № 6, на фото изображен пандус (наружный) перед входной дверью



Фото № 7, на фото изображены входная и внутренняя двери, а так же тамбур между ними.



Фото № 8, на фото изображены лестница и дверь (внутри здания) проход к коридору внутри здания

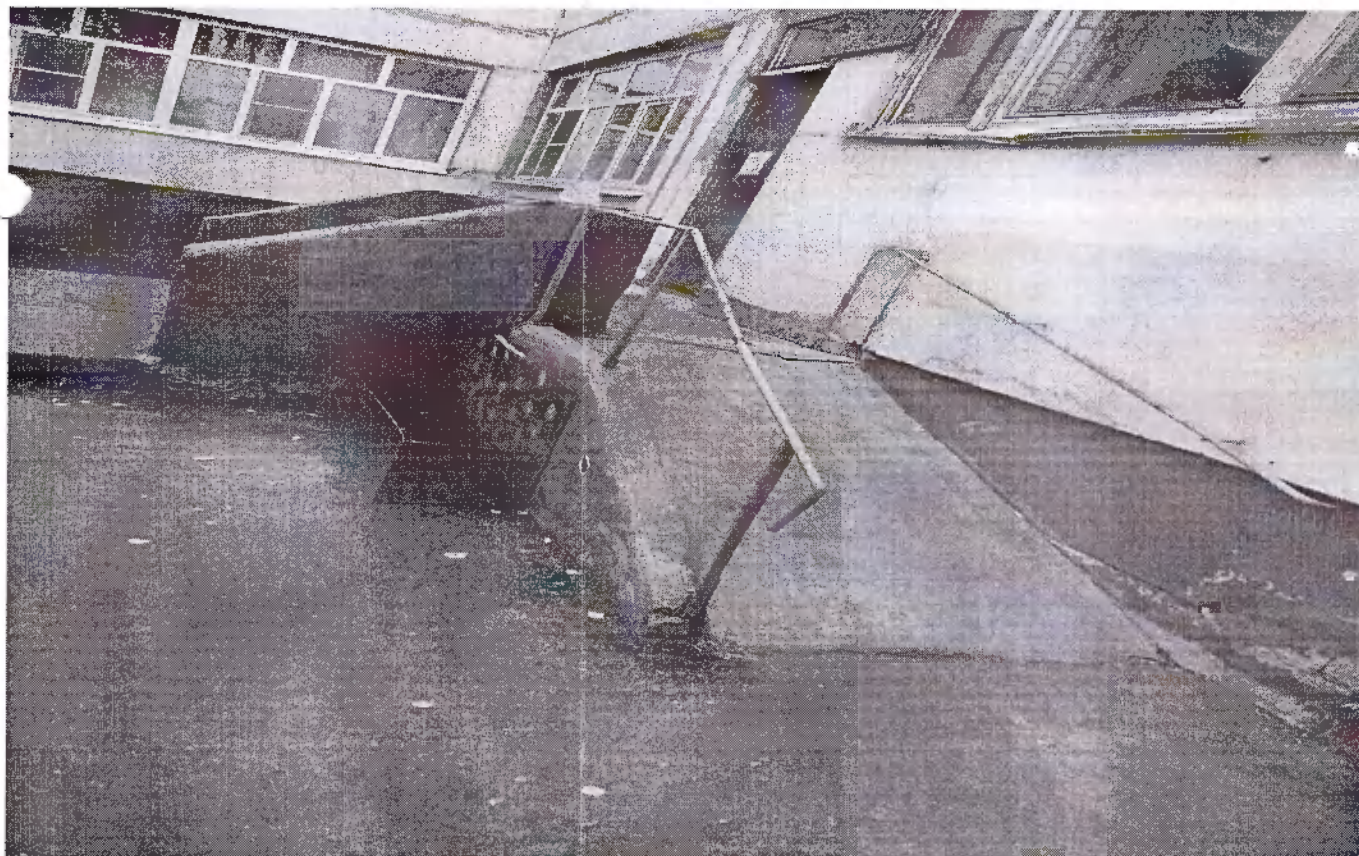

Фото № 9,10, на фото изображен коридор объекта, а так же нути движения к зонам целевого назначения, пути эвакуации

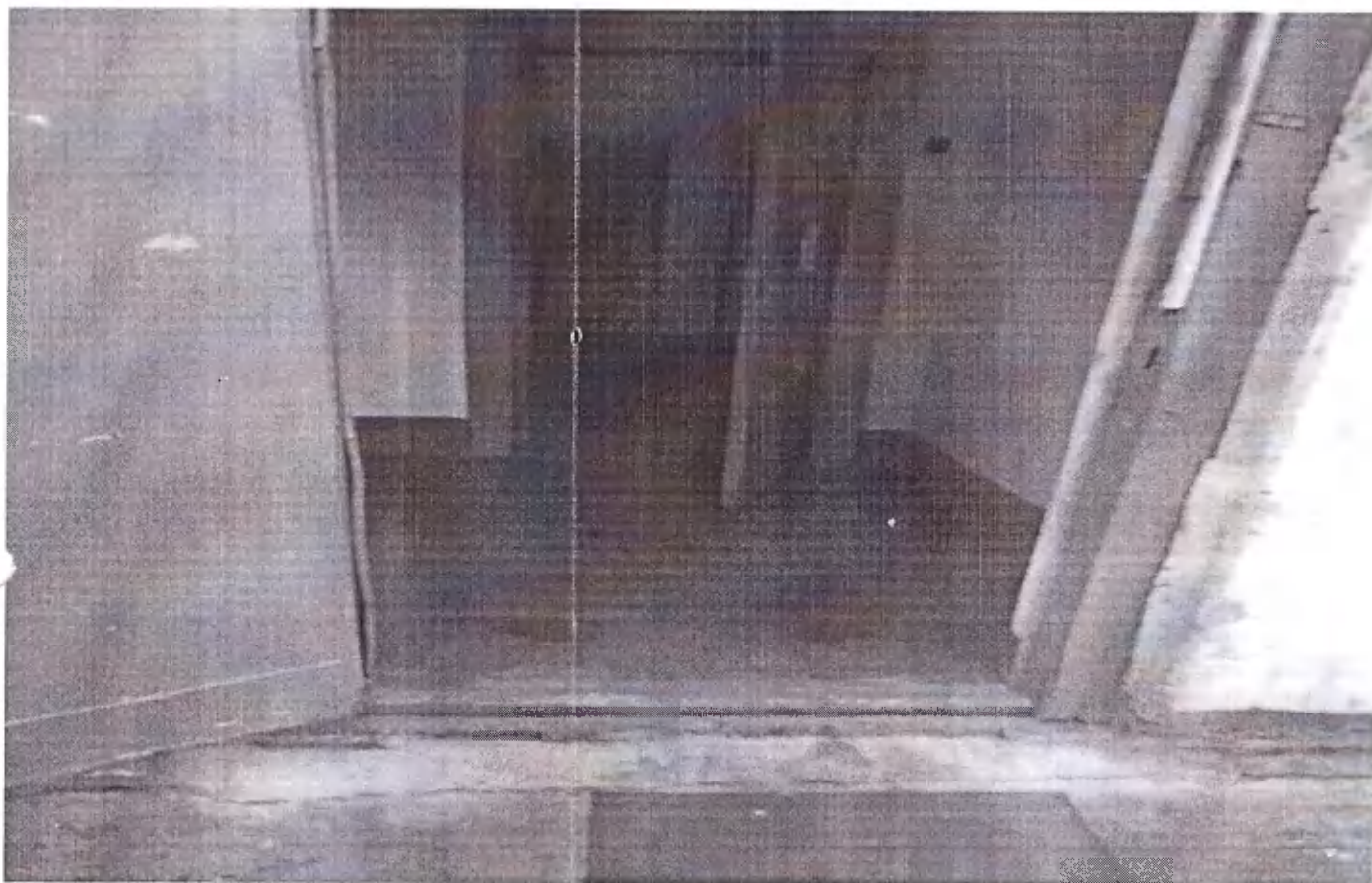

Фото № 11, на фото изображен запасной выход и пути эвакуации



Фото № 12, на фото изображен запасной выход и пути эвакуации



Фото № 14, на фото изображена студия для игр и бучения (зальная зона обслуживания)



Фото № 15, на фото изображена приемная заведующего (кабинетная зона обслуживания)



Фото № 17, на фото изображена туалетная комната



Фото № 18, на фото изображены визуальные средства информации (план эвакуации)

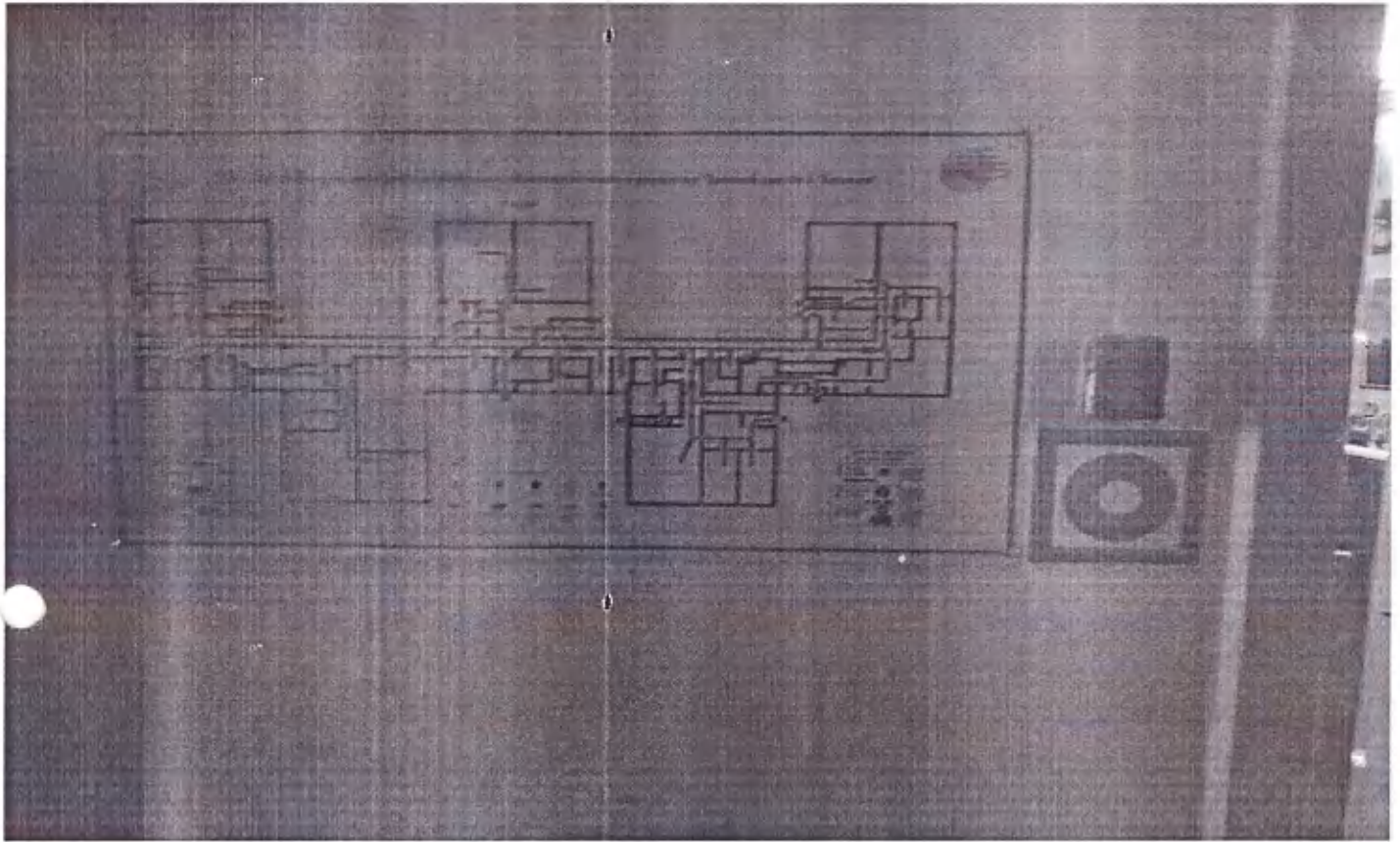

Фото № 19, на фото изображены визуальные средства информации

