Алран каймы аки-сухи ...

Çырмапуç ял тăрăхĕнче

Сĕм авалтан чăваш халăхĕ çĕр çинче ĕçлесе пурăннă …

1926 çул. Çырмапуç ялё.Сухара.

Историческая справка.

В 1929 году в СССР был взят курс на коллективизацию сельского хозяйства, в результате которого мелкие единоличные хозяйства обьединялись путем производственного кооперирования в крупные коллективные хозяйства - сельскохозяйственные артели (колхозы).

На территории Булдеевской сельской администрации Цивильского района в 1930 году были организованы сельхозартели: в д. Булдеево – «Дружба», Акнязево –«6-ое августа», Акташкасы – «Красный плуг», Урезекасы – «Красный флаг», Шордауши – «Комбайн», Солдатская слобода – «1-ое мая», Тиньговатово – «Этна», Вурмеры – «Нива», Вурумсют – «Планета», Елюй – «Ударник», Тожможары – «Боевик», Сюткасы – «Ким».

В 1951 году решением исполкома Цивильского районного Совета депутатов трудящихся сельхозартели «Планета», «Нива», «Ударник», «Ким» и «Боевик» обьединились в одну сельхозартель им. Маленкова, которая в 1957 году переименована в сельхозартель «Путь Ильича» в составе Цивильского района ЧАССР. В том же 1951 году сельхозартели «Красный флаг», «Комбайн», «1-ое мая» обьединились в одну сельхозартель «Победа», сельхозартели «Дружба», «Красный флаг», «им.Кутузова» (Акнязево) – в сельхозартель «Дружба». В 1954 году решением общих собраний колхозников сельхозартелей «им.Ворошилова» (Тиньговатово) и «Победа» обьединились в одну сельхозартель «Победа». Решением общих собраний колхозников сельскохозяйственных артелей «Победа» и «Дружба» от 13 февраля 1962 года обьединились в один колхоз «Дружба».

В соответствии с Постановлением Совета Министров РСФСР от 01 июня 1976 года «О преобразовании части колхозов Чувашской АССР в совхозы», решения общего собрания колхозников колхоза «Дружба» от 25 июня 1976 года и приказа Чувашского треста «Хмельпром» колхоз «Дружба» Цивильского района Чувашской АССР преобразован в хмелеводческий совхоз «Булдеевский».

На основании решения Совета Цивильского агропромышленного комбината «Надежда», решения трудового коллектива от 24 марта 1990 года совхоз «Булдеевский» разделен на два самостоятельных совхоза – «Булдеевский» и «Путь Ильича».

В соответствии с законом РФ «О предприятиях и предпринимательской деятельности» и постановлением Правительства РФ от 29 декабря 1991 года «О порядке реорганизации колхозов и совхозов» на базе совхоза «Булдеевский» образовано Товарищество с ограниченной ответственностью «Булдеевский».

Общее собрание членов общества 25 февраля 1999 года приняло решение о преобразовании ТОО в сельскохозяйственный производственный кооператив «Булдеевский» (СХПК «Булдеевский»).

1930 çул.

Алексеев Алексей Алексеевич

«Дружба» колхозăн пĕрремĕш председателĕ. Вăл 1912-мĕш çулта Çырмапуç ялĕнче çуралнă. Çырмапуç тата Шуртавăш шкулĕсенче вĕреннĕ. 1930 çулхи пуш уйăхĕн 30-мĕшĕнче ăна ял халăхĕ тин çеç йĕркеленнĕ колхозăн председателĕ пулма суйланă. Çамрăк каччă 5 çул хушши колхоз ĕçне йĕркелентерсе пынă. Ун хыççăн Шупашкар хулинче малалла пĕлÿ илнĕ. Аслă Аттелĕх вăрçине хутшăннă. Вăрçăран таврăнсан Шупашкар хулинче пурăннă.

1931 çул. Пёрремёш колхозниксем.

1931 çул. Йĕтем çинче хĕрӳ ĕç пырать.

1932 çул. Çамрăксем жаткăпа уйран таврăнаççĕ.

1946 çул. Вĕсен аллипе Çĕнтерӳ туптаннă.
Тыл ĕçченĕсем.

1956 çул. Уй-хир ăстисем кану вăхăтĕнче.

1969 çул. Çĕрпӳ районĕн ял ĕçченĕсем пĕтĕм республикăри колхозниксен конференцийĕнче.

1974 çул. Çырмапуç йĕтемĕ.
Виталий Разумов машинист тырă алать.

1975 çул. Çырмапуç йĕтемĕ.

1977 çул. Хуçалăхра шут ёçне туса пыракансем.

1980 çул. «Булдеевский» хуçалăхăн выльăх-чĕрлĕх пăхаканĕсем.

Вырма –1983. Лайăх кăтартусем.

«Ёçчен çын ёмёр хисепре !»

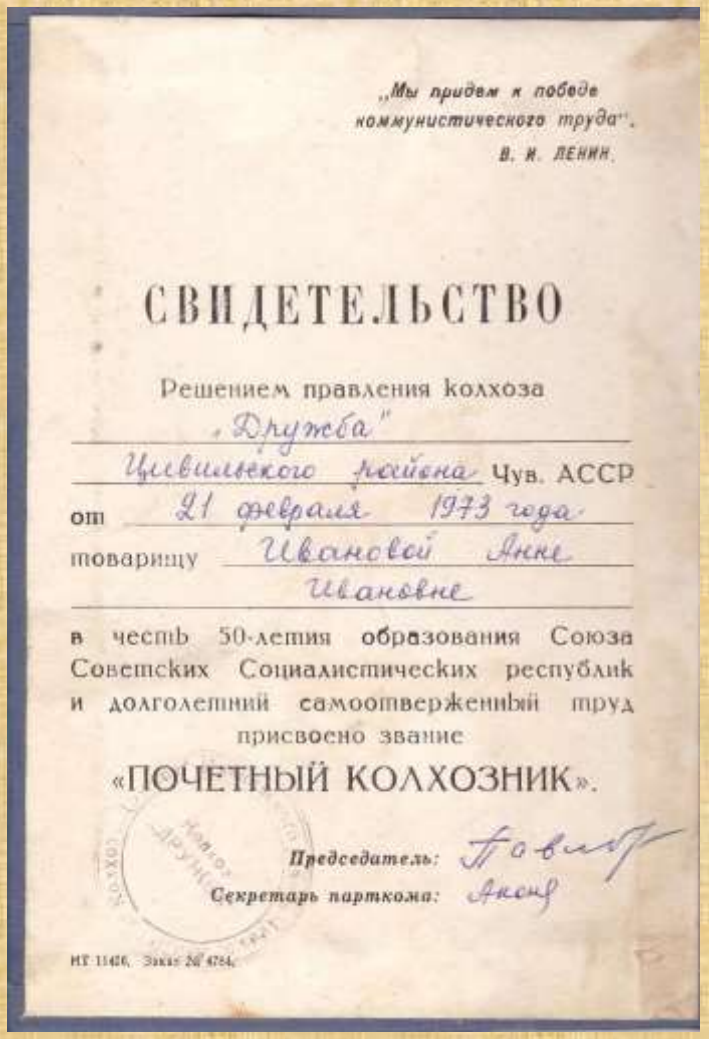

„Мы придем к победе коммунистического труда".
В. И. ЛЕНИН.

СВИДЕТЕЛЬСТВО

Решением правления колхоза „Дружба" Цивильского района Чув. АССР от 21 февраля 1973 года товарищу Ивановой Анне Ивановне

в честь 50-летия образования Союза Советских Социалистических республик и долголетний самоотверженный труд присвоено звание

«ПОЧЕТНЫЙ КОЛХОЗНИК».

Председатель:
Секретарь парткома:

ИТ 11426. Заказ № 4784.

1973 çул. Иванова Анна Ивановна. Хисеплё колхозник.

Елисеев

Иван Елисеевич

Профессор, доктор сельскохозяйственных наук.

Родился в 1917 году в деревне Акнязево Цивильского района ЧАССР. Участвовал в Великой Отечественной войне. Работал в Казанском сельскохозяйственном институте.

Аниферов

Филипп Евдокимович

Доцент, кандидат сельскохозяйственных наук.

Родился 7 ноября 1909 года в деревне Акташкасы Цивильского района Чувашской АССР. 1931 году окончил агрономический факультет Казанского сельскохозяйственного института. В 1931 -36 годах работал агрономом в Наркомземе ЧАССР, главным агрономом Красночетайского района. С 1936 года по 1939 год учился в аспирантуре Ленинградского отделения Всесоюзного научно – исследовательского института удобрений, агортехники и агропочвоведения. В 1939 – 41 г.г. ассистент кафедры механизации сельскохозяйственного производства Пушкинского сельскохозяйственного института. В 1944 и 1945 годах главный агроном Чурачикского района ЧАССР. С 1946 года преподаватель, с 1947 года доцент кафедры сельскохозяйственных машин Ленинградского сельскохозяйственного института. Кандидат сельскохозяйственных наук (1940 г.). Написано и опубликовано 12 научных статей и 8 книг. Умер в 1995 году. Похоронен в г.Пушкин Ленинградской области.

Иванов

Леонид Иванович

Заслуженный механизатор Чувашской АССР(1979). Награжден орденом «Знак Почета» (1973).

Родился 1 мая 1938 года в деревне Вурмеры Цивильского района. Работал трактористом в колхозе «Путь Ильича», «Дружба», совхозе «Булдеевский» (1953-1993).

Петров

Василий Петрович

Заслуженный рабтник сельского хозяйства Чувашской АССР (1977). Награжден орденами Отечественной войны 2-й степени, орденом «Знак Почета», медалью «За победу над Японией» и юбилейными медалями.

Родился 2 августа 1925 года в деревне Тожможары Цивильского района Чувашской АССР. Учился в Вурумсютской семилетней школе. В 1943 году окончил Мариинско-Посадский лесной техникум. Участвовал в Великой Отечественной войне 1941-45 г.г. После войны окончил Центральную комсомольскую школу, Московскую Высшую партийную школу. Работал инструктором Чувашского обкома ВЛКСМ, первым секретарем Красноармейского райкома ВЛКСМ (1951-53), председателем колхоза «Путь Ильича» Цивильского района (тридцатитысячник) (1955-63), заместителем председателя исполкома, вторым секретарем райкома партии и председателем исполкома Цивильского района (1964-75), заместителем министра с.-х. Чувашской АССР (1975-85), с 1985 – председателем республиканской избирательной комиссии. Умер 8 мая 1992 года.

Тимофеев

Мефодий Тимофеевич

Заслуженный механизатор сельского хозяйства ЧАССР (1981). Награжден знаком «Победитель соцсоревнования» (1973). Присвоено почетное звание «Лучший механизатор Цивильского района» (1973), «Лучший тракторист Цивильского района» (1974).

Родился в 1926 году в деревне Тиньговатово Цивильского района ЧАССР. Учился в Тиньговатовской начальной, Шордаушской семилетней школах. Служил в рядах Советской Армии. С 17 марта 1950 года начал работать трактористом Цивильского МТС. С 1958 года тракторист колхоза «Победа», колхоза «Дружба», совхоза «Булдеевский». За заслуги в области механизации сельскохозяйственного производства , высокопроизводительное использование техники и достигнутые успехи в труде 8 октября 1981 года по Указу президиума Верховного Совета ЧАССР присвоено почетное звание «Заслуженный механизатор сельского хозяйства Чувашской АССР».

Григорьев

Иван Григорьевич

Заслуженный работник сельского хозяйства Чувашской Республики (1994). Награжден медалью «За трудовую доблесть» (1973), медалью «Ветеран труда» (1985).

Родился 23 ноября 1941г. в деревне Вурмеры Цивильского района ЧАССР. Окончил Цивильский сельскохозяйственный техникум. С 1959 по 1966 год - техник–механик Цивильского совхоза–техникума. С 1966 по 1976 год - директор Марпосадского СПТУ №6. С 1976 года трудился в совхозе «Булдеевский» главным инженером, заместителем директора по кормопроизводству, директором совхоза «Булдеевский». Председатель Булдеевского сельского Совета (1988-1989). Председатель СХПК «Путь Ильича» (1990-1995). С 1995 по 1999 год глава Вурумсютской сельской администрации. С 1999 года по 2005 год специалист по кадрам, диспетчер СХПК «Путь Ильича».

Павлов

Валентин Павлович

Заслуженный работник сельского хозяйства ЧР (2002). Награжден медалью «За трудовое отличие» (1975), медалью «Ветеран труда» (1989), орденом II степени «За заслуги перед Отечеством» (1997).

Родился 9 марта 1939 года в деревне Урезекасы Цивильского района ЧАССР. Трудовую деятельность начал рядовым колхозником в родном хозяйстве. С 1959 года бригадир полеводческой бригады. С 1961 по 1964 год председатель Булдеевского с/с. С 1964 по 1966 год бригадир полеводческой бригады колхоза «Дружба». С 1966 по 1969г.г. учился в Чувашской партийной школе. С 1969 -1971г. г. инструктор Цивильского районного Исполнительного комитета. С 1971 по 1974 год председатель колхоза «Дружба». С 1976 года заместитель директора совхоза «Булдеевский», начальник производственного участка. В 1977 году окончил заочное отделение агрономического факультета Чебоксарского сельскохозяйственного института. С 1990 по 2002 год - директор совхоза «Булдеевский».

Васильев

Василий Васильевич
Тракторист.

Награжден медалью «За доблестный труд» (1970), орденом Трудового Красного Знамени (1973), дипломом Министерства с/х РСФСР (1980).

Родился 10 января 1944 года в деревне Тожможары. Учился в Вурумсютской восьмилетней школе. Работал трактористом колхоза «Путь Ильича», совхоза «Булдеевский с 1965 по 2000 год.

Çĕрулми ăсти

Ĕç паттăрĕсем.
Васильев Василий. Иванов Леонид.

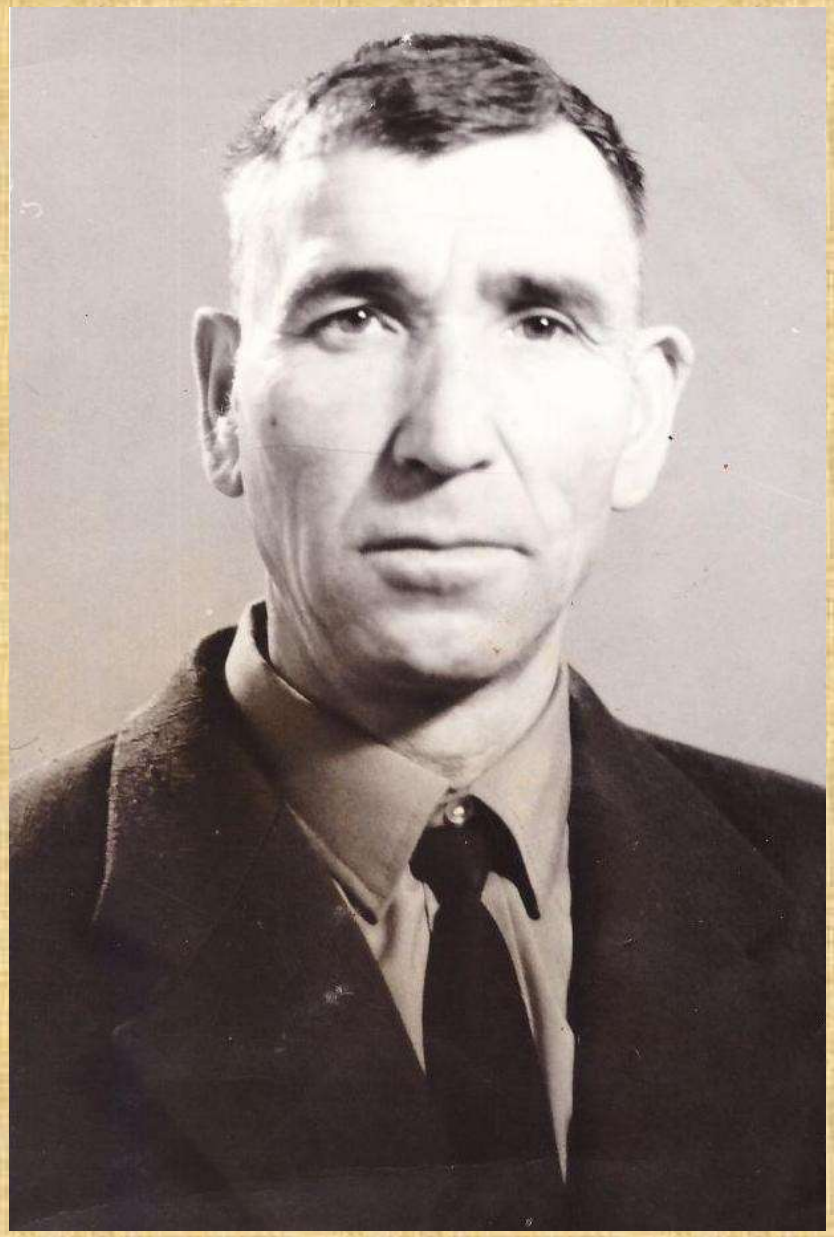

Семенов

Геннадий Семенович

Тракторист.

Награжден медалью «За доблестный труд» (1970), орденом Трудового Красного Знамени (1971), медалью «Ветеран труда» (1985). Ударник коммунистического труда (1987).

Родился 14 августа 1941 года в деревне Вурмеры Цивильского района. Окончил Вурумсютскую семилетнюю школу. Служил в рядах Советской Армии. Более 40 лет работал трактористом в колхозе «Путь Ильича», «Дружба», совхозе «Булдеевский».

Алексеева

Римма Александровна

Птичница, телятница.

Награждена орденом «Знак Почета» (1973), бронзовой медалью «За достигнутые успехи в развитии народного хозяйства СССР» (1975), орденом «Трудового Красного Знамени» (1984), медалью «Ветеран труда», знаком «Ударник девятой пятилетки». Депутат Верховного Совета ЧАССР седьмого созыва.

Родилась 16 августа 1938 года в деревне Урезекасы Цивильского района ЧАССР. В 1945 – 52 г.г. училась в Шордаушской семилетней школе. С 1952 года трудилась птичницей, телятницей в родном колхозе.

Тăрăшатпăр чĕре хушнипе ...

Пирĕн ентешсем – вырăнти ял хуçалăх предприятийĕсен хастарлă ĕçченĕсем.

Андреев

Олег Петрович

Заслуженный механизатор Чувашской Республики (2005).

Родился 13 декабря 1959 года в деревне Акнязево Цивильского района. Служил в Советской Армии (1979-1981). Тракторист совхоза «Булдеевский» с 1977 года. Награжден Почетной грамотой Министерства с.-х. и продовольствия Чувашской Республики (2004). В настоящее время трудится в СХП «Цивиль» филиал ЗАО Агрофирма «Куснар».

БЕЛАРУС

Хĕрӳ ĕç вăхăчĕ. Ĕçтешсемпе пĕрле.

Сергеева

Галина Яковлевна

Заслуженный работник сельского хозяйства Чувашской Республики (2014).

Оператор по уходу за животными филиала общества с ограниченной ответственностью «Авангард» «Цивильский бекон» .

Родилась 23 октября 1959 года в деревне Акнязево Цивильского района Чувашской АССР. Училась в Булдеевской, Вурумсютской школах.

Федоров

Владимир Кронидович

Заслуженный механизатор Чувашской Республики (2016).

Родился в 1969 году в деревне Тиньговатово. Учился в Шордаушской восьмилетней школе. В 1988 году окончил Марпосадское СПТУ №28 по специальности тракторист-машинист. После службы в рядах Советской Армии работал механизатором в родном хозяйстве «Булдеевский». В настоящее время трудится механизатором в филиале ООО «Авангард «Цивильский Бекон».

Салам сире, Мухтав сире, Мухтав ĕç геройĕсене! Тăван çĕршыв, Чăваш çĕршыв Паттăр ывăл-хĕрĕсене!

Составитель презентации:
библиотекарь Булдеевской
сельской библиотеки Титова Н.Н.